

PRÉDIO PRINCIPAL NÍVEL 1 BLOCO 1
SANITÁRIOS
Escala 1/20
Cotas em mm.

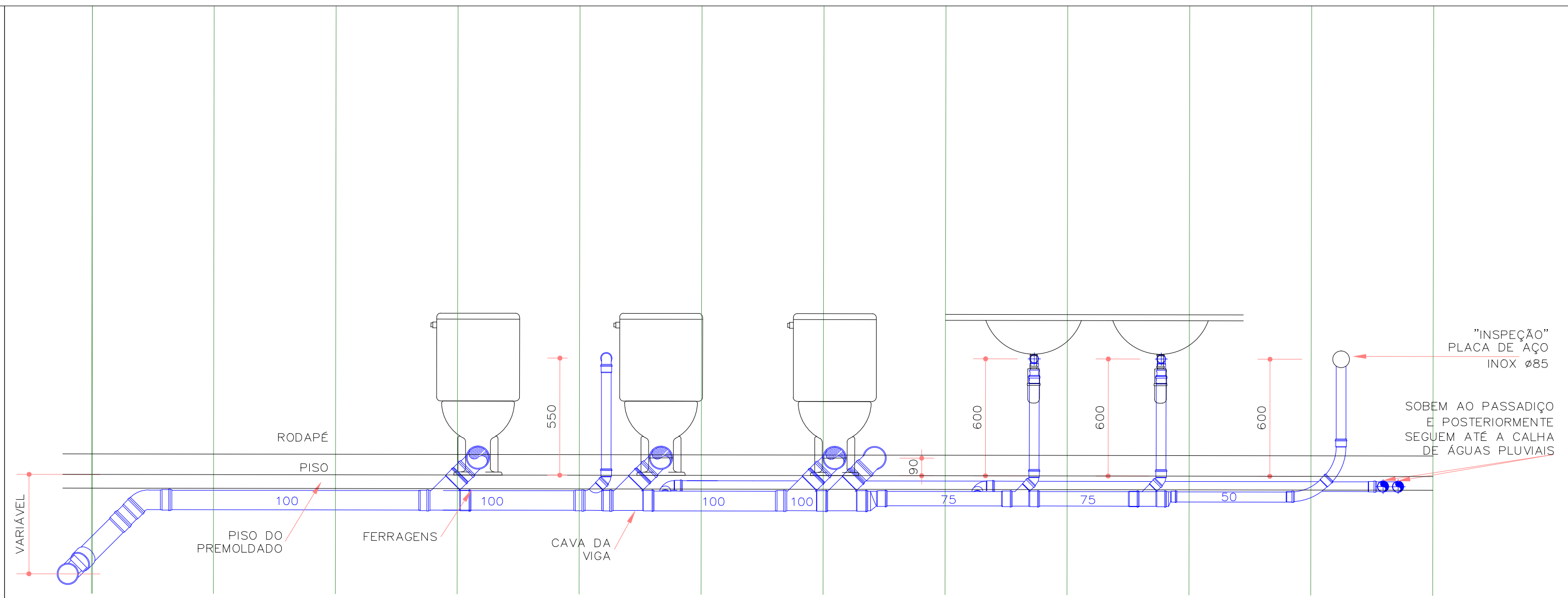

VISTA B
Escala 1/20
Cotas em mm.

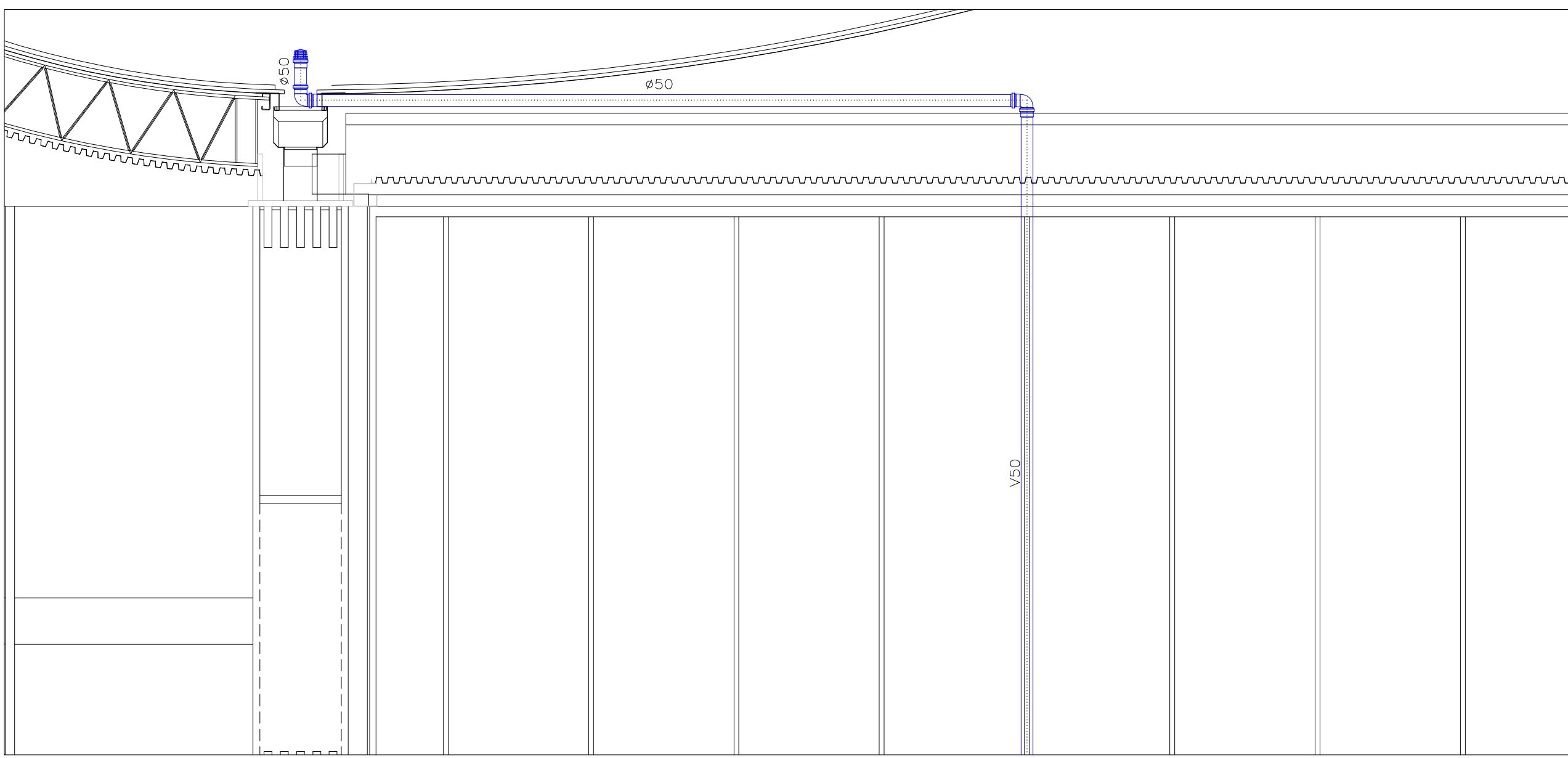

Detalhe Ventilação
Escala 1/20
Cotas em mm.

LEGENDA	
SÍMBOLO	DESCRIÇÃO
	RALO SIFONADO COM GRELHA ABRE E FECHA (INOX) 100x40
	CAIXA SIFONADA COM TAMPA CEGA(INOX) 150x150x50
	CAIXA SIFONADA COM GRELHA ABRE E FECHA (INOX) 150x150x50
	CAIXA SIFONADA COM GRELHA ABRE E FECHA (INOX) 100x50
	TUBULAÇÃO NOVA PARA VENTILAÇÃO
	TUBULAÇÃO NOVA ESGOTO SECUNDÁRIO
	TUBULAÇÃO NOVA ESGOTO PRIMÁRIO
	INDICAÇÃO DA COLUNA DE VENTILAÇÃO
	JUNÇÃO SIMPLES EM PVC PARA ESGOTO PREDIAL
	JOELHO 45° EM PVC PARA ESGOTO PREDIAL
	PLUG EM PVC PARA ESGOTO PREDIAL
	TE (OPERCULADO) INSPEÇÃO EM PVC PARA ESGOTO PREDIAL
	CURVA 45° EM PVC PARA ESGOTO PREDIAL
	REDUÇÃO EXCÊNTRICA EM PVC PARA ESGOTO PREDIAL
	JOELHO 90° EM PVC PARA ESGOTO PREDIAL
	TE EM PVC PARA ESGOTO PREDIAL

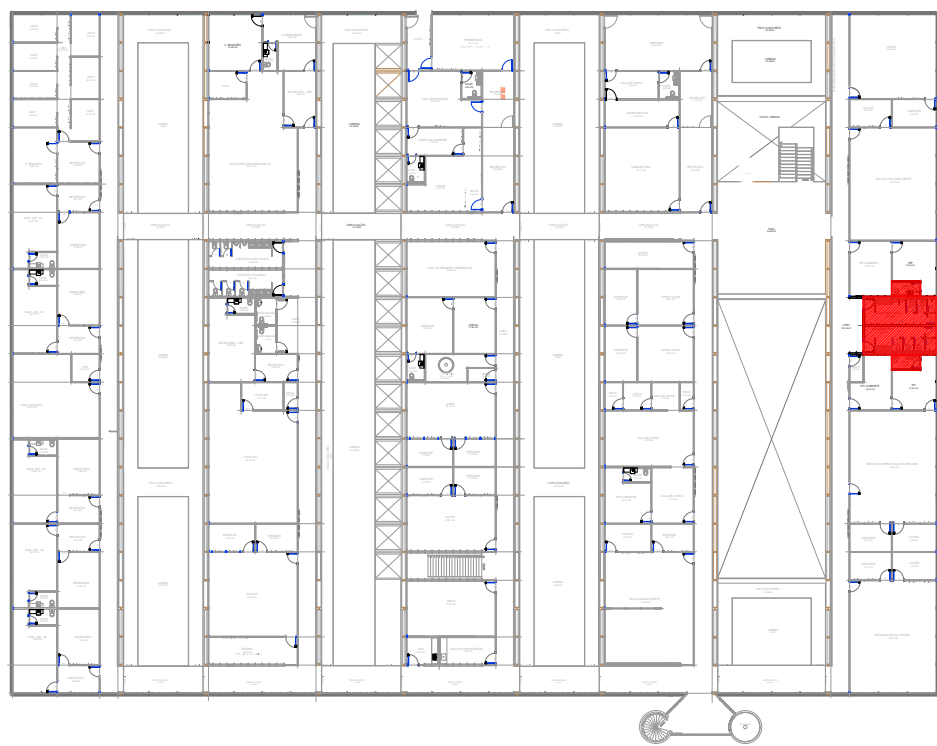

PLANTA DE SITUAÇÃO
Escala: Sem escala
Cotas em mm.

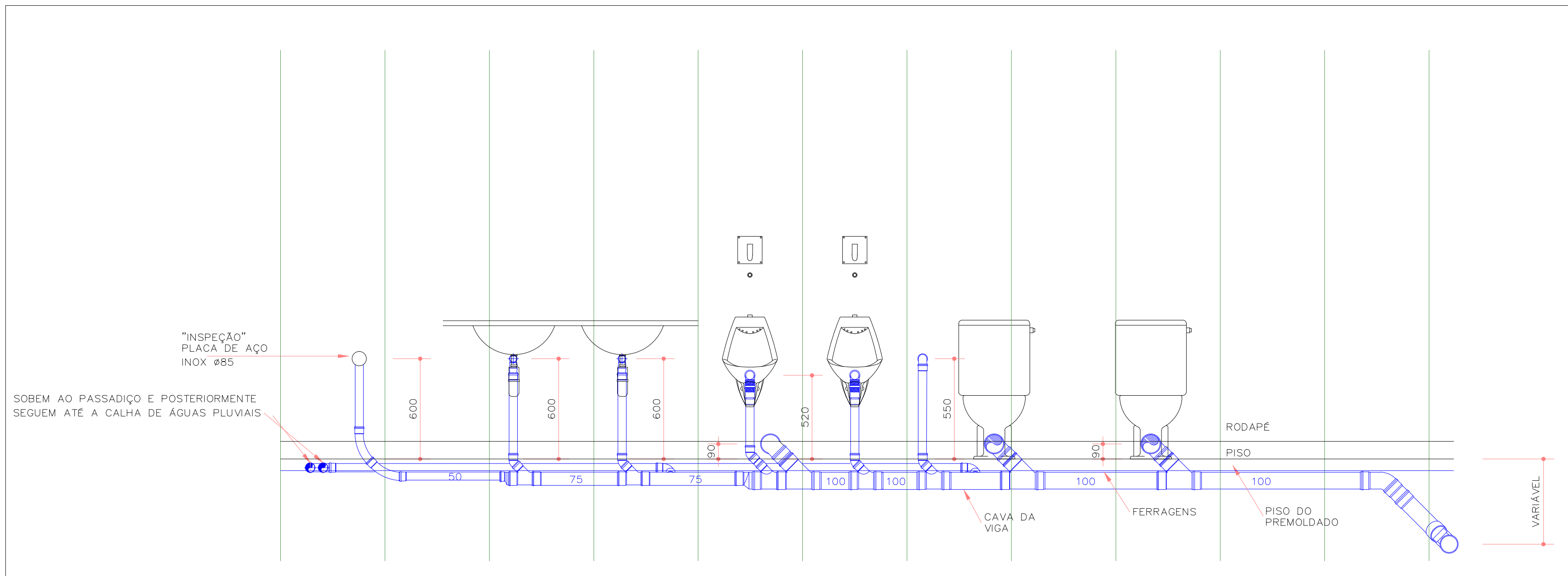

VISTA A
Escala 1/20
Cotas em mm.

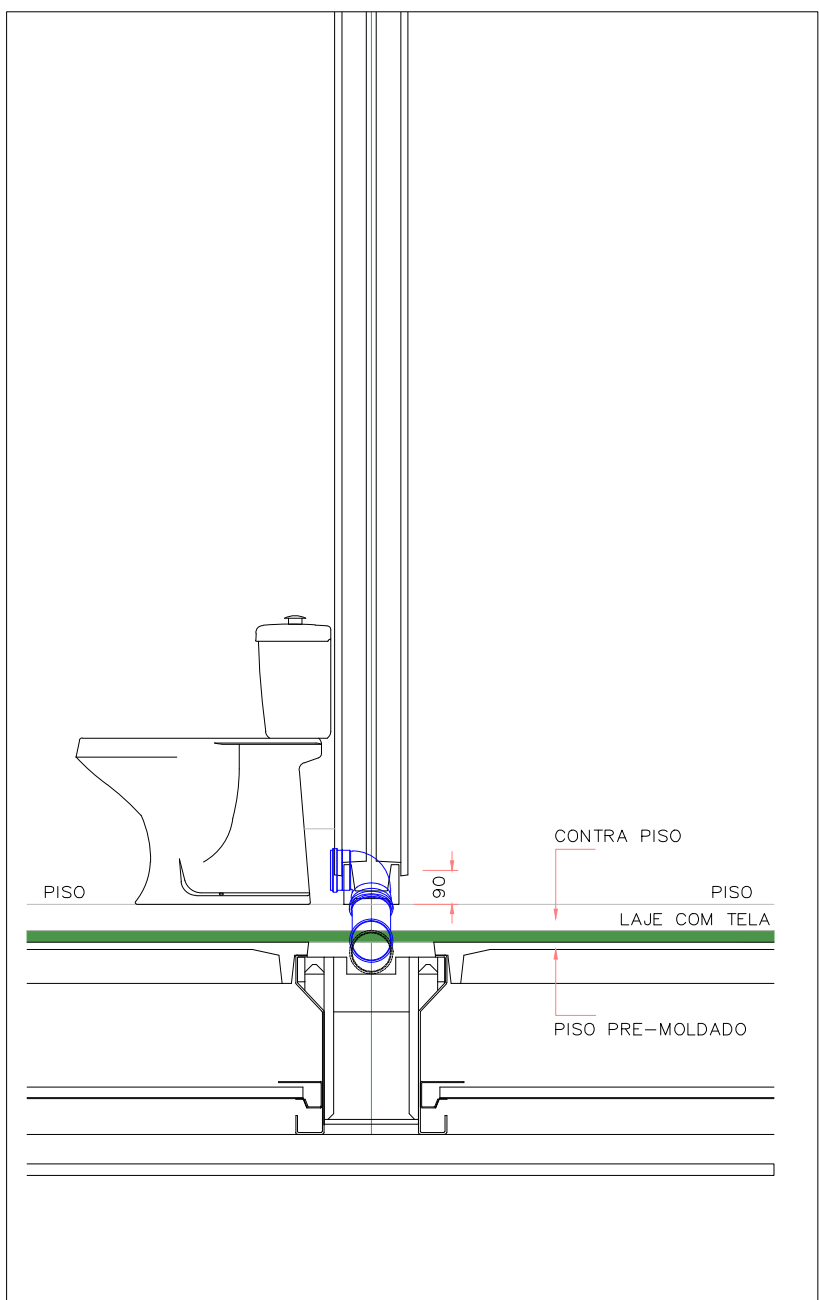

CORTE1 ~ 1
Escala 1/20
Cotas em mm.

OBSERVAÇÕES ESGOTO

- 1-A TUBULAÇÃO DE ESGOTO PRIMÁRIO E SECUNDÁRIO INTERNA AOS PRÉDIOS SERÁ EXECUTADA COM TUBOS DE PVC NORMA NBR-5688-ABNT.
- 2-DECLIVIDADE MÍNIMA:
Ø200 = 0,5%
Ø100 = 1 %
Ø75 = 2 %
Ø40 E Ø50 = 3 %
- 3-A COLUNA DE VENTILAÇÃO DEVERÁ SAIR CONFORME DETALHE.

TRIBUNAL REGIONAL ELEITORAL DA BAHIA

ACS CONSTRUÇÕES LTDA – NEUTON LUIZ M. BACELAR

REV. Nº	DATA	RESPONSÁVEL	DESCRIÇÃO
02	12/07/2020	ZULEIDE	REDAÇÃO
01	05/07/2020	ZULEIDE	COORDENAÇÃO

PODER JUDICIÁRIO FEDERAL
TRIBUNAL REGIONAL ELEITORAL DA BAHIA
SECRETARIA DE GESTÃO DE SERVIÇOS
COORDENADORIA DE OBRAS E MANUTENÇÃO PREDIAL
SEÇÃO DE PROJETOS E OBRAS

CLIENTE / OBRA
TRIBUNAL REGIONAL ELEITORAL DA BAHIA

LOCALIZAÇÃO
PRIMEIRA AVENIDA DO CENTRO ADMINISTRATIVO DA BAHIA Nº 150

CONCESSIONÁRIO
TRIBUNAL REGIONAL ELEITORAL - SEDE

ASSINATURA
**PROJETO DE INSTALAÇÕES DE ESGOTO
DETALHE DOS SANITÁRIOS DO BLOCO 1**

PROJETO DE INSTALAÇÕES DE ESGOTO
ARQUITETO NEUTON LUIZ M. BACELAR
DESENHO
KOUZO NISHIGUTI
INDICADA

CAIXA
A83002-0

PRONÓCIO
HE 01/02

REVISÃO
28/06/2020

REVISOR
02